

SETTORE N. <u>04</u> Rep. n. <u>04</u> data <u>15-06-2016</u>		INVIATA AI CAPI GRUPPO CONSILIARI in data _____ Prot. N° _____
PARTE RISERVATA ALLA SEGRETERIA Proposta n. <u>107</u> del <u>15 GIU, 2016</u>		L'IMPIEGATO RESPONSABILE _____

COMUNE DI PARTINICO
 PROVINCIA DI PALERMO
Deliberazione della Giunta Municipale

IMMEDIATA ESECUZIONE

N° <u>96</u> del Reg. Data <u>24-06-2016</u>	OGGETTO Adesione partenariato per la realizzazione di progetto da finanziare a valere sul Fondo Lire U.N.R.R.A. per l'anno 2016.
Parte riservata alla Ragioneria Bilancio anno _____ ATTO n. _____ Titolo _____ Funzione _____ Servizio _____ Intervento _____ Capitolo _____	NOTE <p style="text-align: center; font-size: 1.2em;">Visto l'Assessore</p>

L'anno duemila sedici il giorno dieciotto del mese di giugno alle ore 13,00 nella sala delle adunanze del Comune, si è riunita la Giunta Municipale con l'intervento dei signori:

		PRES.	ASS.
1)	Sindaco <i>Lo Biundo Salvatore</i>	X	
2)	Vice Sindaco <i>Denaro Giovanni</i>		X
3)	Assessore <i>Campione Diego Fernando</i>		X
4)	Assessore <i>Pantaleo Giovanni</i>	X	
5)	Assessore <i>Provenzano Giovanni</i>		X
6)	Assessore <i>Gioacchino Albiolo</i>	X	
7)	Assessore <i>Giusy Di Trapani</i>	X	
		4	3

Presiede il Sindaco *Dr. Salvatore Lo Biundo* e partecipa il Segretario Generale *D.ssa Antonella Spataro*.

Il Sindaco, constatato il numero legale degli intervenuti, dichiara aperta la riunione ed invita a deliberare sull'oggetto sopraindicato.

Il responsabile del procedimento di cui all'art. 5 della L.R. n. 10/91 propone alla Giunta Municipale la seguente proposta di deliberazione avente per oggetto: Adesione partenariato per la realizzazione di progetto da finanziare a valere sul Fondo Lire U.N.R.R.A. per l'anno 2016.

PREMESSO che con direttiva del Ministero dell'Interno del 16 febbraio 2016 sono state emanate le direttive per la gestione del Fondo Lire U.N.R.R.A. per l'anno 2016;

Che la predetta direttiva ha disposto che per il c.a. i proventi derivanti dalla gestione del Fondo siano destinati a programmi socio-assistenziali verso soggetti che versano in condizione di marginalità sociale ed in stato di bisogno;

Che, in particolare, i suddetti programmi dovranno fornire servizi di accoglienza abitativa, di assistenza ai senza fissa dimora, di distribuzione di alimenti oppure servizi consistenti in interventi di sostegno, di riabilitazione, di recupero psichico per soggetti che si trovino in situazione di disagio mentale;

Che con nota prot. 6803 del 19.05.2016 la coop. sociale Nido d'Argento ha chiesto di instaurare un rapporto di collaborazione con questo Comune finalizzato alla progettazione e realizzazione di un intervento rivolto ai disabili;

Che con successiva nota prot. 8080 del 13.06.2016 la predetta cooperativa ha integrato la precedente del 19.05.2016, trasmettendo copia del progetto elaborato tendente a realizzare interventi di sostegno, di riabilitazione, di recupero psichico per soggetti che si trovino in situazione di disagio mentale, nonché allegando la documentazione necessaria per l'adesione al partenariato;

Visto il progetto allegato alla superiore nota del 13.06.2016;

Ritenuto lo stesso meritevole di accoglimento in quanto, riferendosi alla realizzazione di ateliers laboratoriali, ha un carattere innovativo per il territorio,;

Ritenuto, quindi, dovere accogliere la richiesta avanzata dalla coop. Nido d'Argento di Partinico di partenariato nella realizzazione del progetto tenuto conto che, oltretutto, nessuna spesa è a carico del bilancio Comunale;

SI PROPONE ALLA GIUNTA MUNICIPALE

Per quanto specificato in premessa che s'intende riconfermato e trascritto:

1. Accogliere la superiore proposta progettuale tendente a realizzare interventi di sostegno, di riabilitazione, di recupero psichico per soggetti che si trovino in situazione di disagio mentale;
 2. Accogliere la richiesta della coop. Nido d'Argento di Partinico, con sede in via Cav. Vittorio Veneto n. 5, di adesione al partenariato per la realizzazione di progetto da finanziare a valere sul Fondo Lire U.N.R.R.A. per l'anno 2016;
 3. Dare atto che nessuna spesa graverà sul bilancio comunale;
 4. Autorizzare il Sindaco- pro tempore a sottoscrivere atto di adesione al partenariato come da allegato;
- Partinico li _____

Il Responsabile del procedimento

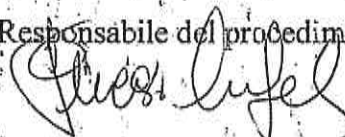

VISTA la superiore proposta del Responsabile del Procedimento si esprime parere favorevole in ordine alla regolarità tecnica ai sensi dell'art. 12 L.R. 30/00 e dell'art. 49 del D.lgs n. 267/2000.

Il Responsabile del Settore

D.ssa Angela M. Puccio

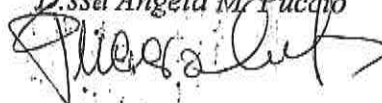

LA GIUNTA MUNICIPALE

VISTA la Superiore proposta di deliberazione con i seguenti voti unanimi favorevoli espressi in forma palese, accertati e proclamati dal Sindaco

DELIBERA

di approvare la superiore proposta di deliberazione.

LA GIUNTA MUNICIPALE

Ritenuta l'urgenza, stante l'imminenza della data di scadenza per l'invio del progetto al Ministero dell'Interno con votazione unanime favorevole resa in forma palese, dichiara la presente di **Immediata Esecuzione**.



Nido d'Argento Società Cooperativa Sociale

COMUNE di PARTINICO
18 MAG 2016
ARRIVO

PROF. 481/16

COMUNE DI PARTINICO
SETTORE SERVIZI SOCIALI
20-05-16
Prot. N. 1011

Alla Cortese attenzione
Del Signor Sindaco
Del Comune di
Partinico

Al Dirigente del Settore Servizi Sociali

OGGETTO: costituzione partenariato per partecipazione al Bando di Gara relativo al Fondo Lire U.N.R.R.A.

Il sottoscritto Gaglio Giuseppe, presidente della Nido d'Argento Società Cooperativa Sociale, con sede in Partinico, via Cavalieri di Vittorio Veneto, 15, n relazione alla Direttiva del Ministro dell'Interno del 16 febbraio 2016 recante gli obiettivi e i programmi dell'anno 2016 per la gestione della Riserva Fondo Lire U.N.R.R.A. che prevede la realizzazione di progetti nei seguenti ambiti:

Azione 2 – Interventi di sostegno, di riabilitazione, di recupero psichico di soggetti che versano in condizioni di disagio mentale;
con la presente

chiede

di instaurare un rapporto di collaborazione finalizzato alla progettazione e realizzazione di un intervento rivolto a disabili residenti nel comune di Partinico.

In caso di vostra risposta favorevole si procederà alla stipula di apposito protocollo d'intesa.

Partinico, 18/05/2016

COMUNE DI PARTINICO
UFFICIO PRO...
19 MAG 2016
6803
Prot. N.

Il Presidente
GIUSEPPE GAGLIO
NIDO D'ARGENTO
Soc. Coop. Sociale
Via Cav. di Vittorio Veneto, 15
90047 Partinico (PA)
Il Presidente Gaglio Giuseppe

"Nido D'Argento" Società Cooperativa Sociale
Sede: Via Cavalieri di Vittorio Veneto, 15 - 90047 Partinico (Pa)
Partita IVA 03882030822 - Tel. 0918907130 fax 0918780721
Pec: nido@pec.it - Email: cooperativanidodargento@virgilio.it



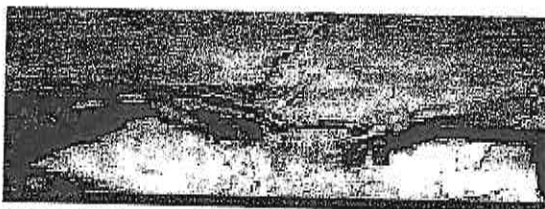

Nido d'Argento Società Cooperativa Sociale

Prot. 633/2016

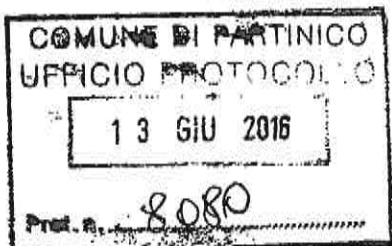

Alla Cortese attenzione
Del Signor Sindaco
Del Comune di
Partinico

Al Dirigente del Settore Servizi Sociali

OGGETTO: Integrazione nota 481/2016 finalizzata alla costituzione partenariato per partecipazione al Bando di Gara relativo al Fondo Lire U.N.R.R.A.

Ad integrazione della nota indicata in oggetto, il sottoscritto Gaglio Giuseppe, presidente della Nido d'Argento Società Cooperativa Sociale, con sede in Partinico, via Cavalieri di Vittorio Veneto, 15, relativa alla richiesta di partenariato finalizzata alla realizzazione di Interventi di sostegno, di riabilitazione, di recupero psichico di soggetti che versano in condizioni di disagio mentale, di cui al Bando in oggetto, trasmette i seguenti documenti:

1. Progetto;
2. Dichiarazione da compilare ed allegare ai documenti di partecipazione al bando.

Si fa presente che la suddetta dichiarazione deve essere compilata, datata e firmata sia in cartaceo che con firma digitale e con allegato documento d'identità del sottoscrittore, da inviare alla scrivente anche in formato pdf.

Si resta a disposizione per ogni eventuale chiarimento o delucidazione in merito.

Distinti saluti

Partinico, 10/06/2016

Il Presidente
NIDO D'ARGENTO
Soc. Coop. Sociale
Via Cav. di Vittorio Veneto, 15
90047 Partinico (PA)
Il Presidente Gaglio Giuseppe

"Nido D'Argento" Società Cooperativa Sociale
Sede: Via Cavalieri di Vittorio Veneto, 15 - 90047 Partinico (Pa)
Partita IVA 03882030822 - Tel. 0918907130 fax 0918780721
Pec: nido@pec.it - Email: cooperativanidodargento@virgilio.it



Modello B Progetto Ateliers

Modello B1 - Descrizione del contesto di riferimento, dei bisogni da soddisfare e delle attività previste:
inserire la descrizione del contesto di riferimento progetto proposto, dei bisogni che si intende soddisfare e delle attività previste per l'attuazione del progetto

Il progetto da realizzarsi all'interno del territorio comunale di Partinico, Comune Capofila del Distretto Socio Sanitario D 41 è rivolto alla popolazione con disagio mentale che, secondo i dati che si evincono dal Piano di Zona, ammonta a 2564 unità. Allo stato attuale, nell'intero territorio distrettuale è attivo un solo centro diurno residenziale per disabili psichici che ha una ricettività di 10 posti, 1 comunità alloggio per disabili psichici e 1 Comunità terapeutica per disabili psichici.

Le attività progettuali si concretizzeranno nella realizzazione di ateliers laboratoriali fruibili dal lunedì al sabato per 2 ore al giorno. Tre volte la settimana gli ateliers saranno rivolti ai minori e tre volte agli adulti. Ogni ciclo di ateliers avrà la durata di 3 mesi e prevede l'inserimento di un massimo di 20 utenti per ogni ciclo, ciò al fine di consentire la fruizione del servizio fino a un massimo di n. 160 utenti (80 minori e 80 adulti nel corso dei 12 mesi di servizio). Alle attività si accede a seguito di segnalazione da parte dell'Assistente sociale comunale, che di concerto con l'equipe di progetto predisponde il PAI dei singoli utenti.

L'idea di realizzare questi ateliers nasce dalla volontà di implementare in maniera significativa le possibilità di offrire momenti di aggregazione, svago, socializzazione, crescita personale e sostegno a soggetti in condizione di disagio mentale residenti nel territorio distrettuale. Si propone anche di realizzare interventi di recupero psico funzionale dei soggetti con patologia psichica. Il progetto consiste nella realizzazione di 3 differenti tipologie di ateliers per le due fasce d'intervento (adulti e minori). Ogni atelier avrà quindi cadenza settimanale. Nello specifico i tre ateliers rivolti agli adulti saranno: 1 Ateliers Artigianale; 2 Ateliers Artistico Espressivo; 3 Ateliers Multimediale. I ateliers rivolti ai minori: 1 Ateliers Psico Espressivo; 2 Ateliers Creativo; 3 Ateliers Espressivo Comunicativo.

A conclusione di ogni ciclo di tre mesi si organizzeranno incontri con gli attori territoriali al fine di condividere quanto realizzato, di favorire l'integrazione sociale e di riconfermare e/o riproporre il nuovo gruppo di utenti.

Modello B2 - Struttura organizzativa per l'esecuzione del progetto:

Inserire la descrizione delle professionalità, delle funzioni e delle responsabilità delle persone impegnate nella realizzazione del progetto

Lo staff del progetto è costituito da 1 assistente sociale, 1 psicologo, 3 esperti laboratoriali, 2 educatori, 2 assistenti alla persona, 1 ausiliario, 1 autista e 1 addetto amministrativo.

L'assistente sociale, in possesso di specifico titolo di studio, avrà il compito di predisporre i PAI, in raccordo con l'equipe di progetto, e di supervisionare e coordinare le attività progettuali.

Lo psicologo avrà il compito di coordinare i singoli ateliers, di effettuare le eventuali attività di recupero psico funzionale degli utenti in raccordo con l'UVM territoriale.

Gli esperti laboratoriali condurranno le attività nei singoli ateliers coadiuvati dagli educatori e supportati dagli assistenti personali, che si occuperanno dell'assistenza e igiene degli utenti.

L'autista effettuerà il trasporto degli utenti casa- centro e viceversa.

L'ausiliario si occuperà della cura e dell'igiene degli spazi e dei materiali.

Gli addetti amministrativi, con pregressa esperienza nel ruolo specifico, si occuperanno delle attività di back office e della sistematizzazione della documentazione in vista della rendicontazione delle attività progettuali.

Modello B3 - Attrezzature già in possesso/disponibili per svolgere l'attività oggetto di contributo:
inserire la descrizione delle attrezzature in possesso o comunque disponibili per svolgere l'attività

Il Comune di Partinico metterà a disposizione delle attività progettuali una sede operativa dotata di tutti gli strumenti idonei alla realizzazione del servizio.

Saranno messi a disposizione anche:

Totem multimediale

telefoni cellulari

Automezzo per trasporto disabili

Modello B4 - Cantierabilità:

inserire la descrizione delle le condizioni che consentono l'immediata cantierabilità del progetto

Il progetto è immediatamente cantierabile perché la partnership di progetto possiede un locale attrezzato di tutta la strumentazione funzionale alla realizzazione del progetto, di 5 automezzi idonei al trasporto disabili e perché il soggetto proponente e l'ente partner possiedono il know how e le risorse umane necessarie alla realizzazione del progetto.

Quanto sopra è consolidato dal fatto che i soggetti partner dell'iniziativa hanno già firmato un apposito protocollo d'intesa, con cui sono state formalizzate le reciproche responsabilità nella realizzazione del progetto, che saranno successivamente regolate nel dettaglio da apposita convenzione.

La natura delle attività progettuali, inoltre, fa sì che non sia necessaria alcuna autorizzazione propedeutica all'avvio del progetto.

Modello B5 - Descrizione dei risultati attesi:

inserire la descrizione dei risultati che il progetto proposto intende produrre

Il progetto "Ateliers", si propone di raggiungere i seguenti risultati:

- Implementare l'offerta di servizi rivolti alla popolazione con disagio mentale del DSS 41
- Migliorare il sistema di welfare locale
- Accrescere le capacità relazionali, sociali, abilitative ed espressive dell'utenza
- Migliorare la qualità della vita degli utenti e delle loro famiglie
- Favorire le opportunità di socializzazione dell'utenza
- Offrire un servizio innovativo per il territorio e la comunità di riferimento

Modello B6 - Eventuale utilità futura:

inserire le eventuali utilità che il progetto produrrà dopo la sua conclusione e la sua sostenibilità in seguito alla conclusione del finanziamento UNRRA, individuando le eventuali fonti di finanziamento a cui si farà riferimento

Il progetto si rivolge ad una fascia della popolazione verso cui è crescente l'attenzione delle singole comunità territoriali. In funzione di ciò e dell'innovatività della presente proposta progettuale risulta facile intercettare nuove forme di finanziamento sia nella programmazione distrettuale connessa alla 328/2000 ma anche a forme di finanziamento derivanti dall'azione di welfare territoriale proposta da attori non istituzionali quali per fare solo un esempio possono essere la Fondazione con il sud o la Fondazione Aiutare i Bambini

Piano Economico

Mansione	Monte ore	Importo Orario	Totale
Autista	648	19,25€	12.474,00€
Psicologo	400	26,19€	10.476,00€
Esperti laboratoriali	648	21,67€	14.042,16€
Educatori	648	21,67€	14.042,16€
Assistenti alla persona	648	20,47€	13.264,56€
Ausiliario	324	16,72€	5.417,28€
Esperto Amministrativo Cooperativa	260	21,67€	5.634,20€
Esperto Amministrativo Comune	260	23,01€	5.982,60€
Assistente Sociale Comune	500	24,60€	12.300,00€
Totale spese			93.622,96€

Importo progettuale 93.622,96€

Cofinanziamento comune 18.282,60€

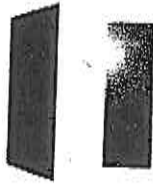

**MINISTERO
DELL'INTERNO**

Dipartimento per le Libertà Civili e l'Immigrazione
Direzione Centrale per gli affari generali e per la gestione delle risorse finanziarie e strumentali



**DOMANDA DI CONTRIBUTO RELATIVA ALLA
RIPARTIZIONE DELLE RISORSE DEL FONDO LIRE**

U.N.R.R.A. 2016



A: Ministero dell'Interno
Dipartimento per le Libertà Civili e l'Immigrazione
Direzione Centrale per gli affari generali e per la gestione delle risorse finanziarie e strumentali
Area II Fondo Lire U.N.R.R.A.
Piazza del Viminale, 1
00184 Roma

Oggetto: Autodichiarazioni ai sensi degli artt. 46 e 47, del D.P.R. 28 dicembre 2000, n. 445 e s.m.i.. - Fondo Lire U.N.R.R.A. 2016.

1. Il sottoscritto Salvatore Lo Biundo, nato a Partinico il 21/03/1970, C.F. LBN SVT 70C21 G348C, domiciliato per la carica presso la sede legale sotto indicata, nella qualità di sindaco e legale rappresentante p.t. del Comune di Partinico, con sede in Partinico, Piazza Umberto I, n. 2, C.F. 00601920820, P. IVA n. 00601920820 (di seguito, "Partner"), consapevole della responsabilità e delle conseguenze civili e penali previste in caso di dichiarazioni mendaci e/o formazione od uso di atti falsi

DICHIARA SOTTO LA PROPRIA RESPONSABILITÀ

- 1 che il Partner intende erogare un cofinanziamento (ove questo sia presente) secondo le modalità di seguito specificate:

Voce di spesa relativa al cofinanziamento	Importo
B - Personale	18.282,60€

(indicare voce di spesa relativa al finanziamento e importo erogato)

- 2 di aver preso piena conoscenza della Direttiva del Ministro dell'Interno del 16 febbraio 2016 emanata ai sensi dell'art. 8 del d.P.C.M. 20 ottobre 1994, n. 755 "Regolamento recante disposizioni sulle modalità per il perseguimento dei fini della Riserva Fondo Lire U.N.R.R.A. e sui criteri di gestione del relativo patrimonio" e del Bando del Capo Dipartimento per le Libertà civili e l'Immigrazione prot.n. del xx/04/ 2016 e che:
 - il progetto realizza attività ammissibili secondo quanto stabilito nel Bando del Capo Dipartimento per le Libertà Civili e l'Immigrazione prot.n. del xx/04/ 2016;
 - che, in caso di concessione del contributo, si adotterà un sistema di contabilità separata e informatizzata;

- 3 di aver accettato e preso piena conoscenza della Direttiva e del relativo del Bando, dello Schema di Convenzione di Sovvenzione e degli altri documenti ad essi allegati, ovvero richiamati e citati;
- 4 di prendere atto e di accettare le norme che regolano la procedura di selezione e, quindi, di aggiudicazione ed assegnazione del contributo, nonché di obbligarsi ad osservarle in ogni loro parte;
- 5 di aver considerato e valutato tutte le condizioni contenute nello Schema di Convenzione che possono incidere sull'ottenimento e utilizzo del contributo e di averne tenuto conto ai fini dell'elaborazione della proposta progettuale;
- 6 di essere a conoscenza che l'Amministrazione si riserva il diritto di procedere d'ufficio a verifiche, anche a campione, in ordine alla veridicità delle dichiarazioni rilasciate dal Partner in sede di domanda di finanziamento e/o, comunque, nel corso della procedura, ai sensi e per gli effetti della normativa vigente;
- 7 di essere consapevole che l'accertamento della non veridicità del contenuto della presente dichiarazione, e delle ulteriori dichiarazioni rilasciate, comporterà l'esclusione dalla procedura, ovvero, se già presente in graduatoria con riferimento al proprio progetto oggetto di finanziamento, comporterà l'esclusione dalla graduatoria medesima (con conseguente annullamento e/o decadenza dal diritto di beneficiare del contributo), nonché, in caso di assegnazione del finanziamento, l'applicazione delle sanzioni e/o della decadenza dal diritto di beneficiare del contributo, come indicato nel Bando;
- 8 di essere a conoscenza che qualora la non veridicità del contenuto della presente dichiarazione e delle ulteriori dichiarazioni rilasciate fosse accertata dopo la stipula della Convenzione di Sovvenzione, questa potrà essere risolta di diritto dall'Amministrazione ai sensi dell'art. 1456 c.c.;
- 9 di essere informato, ai sensi e per gli effetti dell'art. 13, della legge n. 196/2003, che i dati personali raccolti saranno trattati, anche con strumenti informatici, esclusivamente nell'ambito del procedimento per il quale la presente dichiarazione viene resa, anche in virtù di quanto espressamente specificato nel Bando, che qui si intende integralmente trascritto;
- 10 di essere consapevole che le eventuali soluzioni innovative adottate nella realizzazione delle attività progettuali potranno essere riutilizzate da parte dell'Amministrazione aggiudicatrice senza oneri aggiuntivi e senza pretese o diritti di sorta da parte del Soggetto Proponente;
- 11 che il Partner non si trova in alcuna situazione tale da poter essere escluso dalla procedura di cui alla predetta Direttiva e relativo nel Bando;
- 12 **[N.B. le dichiarazioni rese sub punto 12 non saranno prese in considerazione per gli Enti pubblici**
che il Partner, in particolare:
 - a) non si trova in stato di fallimento, di liquidazione coatta, di concordato preventivo, o altra situazione equivalente secondo la legislazione del Paese di stabilimento e che, nei suoi riguardi, non sono in corso procedimenti per la dichiarazione di una di tali situazioni;
 - b) nei propri confronti non è pendente alcun procedimento per l'applicazione di una delle misure di prevenzione di cui all'art. 3, della legge n. 1423/1956 e s.m.i. o di una delle cause ostative previste dall'art. 10, della legge n. 575/1965 e s.m.i.;

- c) nei confronti degli amministratori del Partner o comunque di tutti i soggetti muniti di potere di rappresentanza del Partner, (se il proponente è una società cooperativa o consorzio) ovvero di tutti i componenti dell'organo di gestione del soggetto proponente (se il proponente è una associazione, fondazione od ONLUS) non è pendente alcun procedimento per l'applicazione di una delle misure di prevenzione di cui all'art. 3, della legge n. 1423/1956 e s.m.i. o di una delle cause ostative previste dall'art. 10, della legge n. 575/1965 e s.m.i.;
- d) che nei propri confronti non è stata pronunciata sentenza di condanna passata in giudicato, o emesso decreto penale di condanna divenuto irrevocabile, oppure sentenza di applicazione della pena su richiesta, ai sensi dell'art. 444 c.p.p., per reati gravi in danno dello Stato o della Comunità che incidono sulla moralità professionale e che, nei confronti dei medesimi soggetti di cui alla precedente lettera c, non è stata pronunciata condanna, con sentenza passata in giudicato, per uno o più reati di partecipazione a un'organizzazione criminale, corruzione, frode, riciclaggio, quali definiti dagli atti comunitari citati all'art. 45, paragrafo 1, direttiva CE 2004/18 (si rammenta che occorre indicare anche le eventuali condanne per le quali il soggetto abbia beneficiato della non menzione);
- e) nei confronti degli amministratori del Partner e comunque di tutti i soggetti muniti di potere di rappresentanza del Partner, (se il proponente è una società cooperativa o consorzio) ovvero di tutti i componenti dell'organo di gestione del Partner (se il proponente è una associazione, fondazione od ONLUS) non è stata pronunciata sentenza di condanna passata in giudicato, o emesso decreto penale di condanna divenuto irrevocabile, oppure sentenza di applicazione della pena su richiesta, ai sensi dell'art. 444 c.p.p., per reati gravi in danno dello Stato o della Comunità che incidono sulla moralità professionale e che, nei confronti dei medesimi soggetti di cui alla precedente lettera c, non è stata pronunciata condanna, con sentenza passata in giudicato, per uno o più reati di partecipazione a un'organizzazione criminale, corruzione, frode, riciclaggio, quali definiti dagli atti comunitari citati all'art. 45, paragrafo 1, direttiva CE 2004/18 (si rammenta che occorre indicare anche le eventuali condanne per le quali il soggetto abbia beneficiato della non menzione);

Indicare eventuali condanne

- f) il Partner non ha violato il divieto di intestazione fiduciaria posto dall'art. 17, della legge del 19 marzo 1990, n. 55;
- g) il Partner non ha commesso gravi infrazioni debitamente accertate alle norme in materia di sicurezza ed ad ogni altro obbligo derivante dai rapporti di lavoro, risultanti dai dati in possesso dell'Osservatorio;
- h) il Partner non ha commesso grave negligenza o malafede nell'esecuzione delle prestazioni affidate dall'Amministrazione o che non ha commesso un errore grave nell'esercizio della propria attività professionale, accertato con qualsiasi mezzo di prova da parte dell'Amministrazione;
- i) il Partner non ha commesso violazioni, definitivamente accertate, rispetto agli obblighi relativi al pagamento delle imposte e tasse, secondo la legislazione italiana o quella dello Stato in cui è stabilito;

- j) il Partner, nell'anno antecedente la data di pubblicazione del Bando, non ha reso false dichiarazioni in merito ai requisiti e alle condizioni rilevanti per la partecipazione alle procedure di gara e di selezione per l'assegnazione di contributi, né per l'affidamento dei subappalti, risultanti dai dati in possesso dell'Osservatorio;
- k) il Partner non ha commesso grave negligenza o malafede nell'esecuzione di prestazioni professionali derivanti da procedure di gara finanziate con fondi comunitari e/o nazionali;
- l) il Partner non ha commesso violazioni gravi, definitivamente accertate, alle norme in materia di contributi previdenziali ed assistenziali, secondo la legislazione italiana o dello Stato in cui è stabilito;
- m) il Partner è in regola con le norme che disciplinano il diritto al lavoro dei disabili e, in particolare, con le disposizioni di cui alla legge n. 68/1999, e la relativa certificazione potrà essere richiesta alla competente Direzione Provinciale del Lavoro di Palermo ovvero che il Partner non è soggetto all'applicazione delle disposizioni di cui al punto che precede;
- n) nei confronti del Partner non è stata applicata:
- alcuna sanzione interdittiva di cui all'art. 9, comma 2, lett. c), del d.lgs. n. 231/2001 e s.m.i.;
 - altra sanzione che comporti il divieto di contrarre con la Pubblica Amministrazione compresi i provvedimenti interdittivi di cui all'art. 36-bis, comma 1, del d.l. 4 luglio 2006, n. 223, convertito, con modificazioni, dalla legge 4 agosto 2006, n. 248;
- o) gli amministratori del Partner o comunque tutti i soggetti muniti di potere di rappresentanza del Partner, (se il proponente è una società cooperativa o consorzio) ovvero tutti i componenti dell'organo di gestione del Partner (se il proponente è una associazione, fondazione od ONLUS) ricorrendone i presupposti, hanno denunciato i fatti all'autorità giudiziaria, salvo che ricorrano i casi previsti dall'art. 4, primo comma, della legge 24 novembre 1981, n. 689, anche in assenza nei loro confronti di un procedimento per l'applicazione di una delle misure di prevenzione previste dall'art. 3, della legge n. 1423/1956 e s.m.i. o di una delle cause ostative previste dall'art. 10, della legge n. 575/1965 e s.m.i., essendo stati vittime dei reati previsti e puniti dagli artt. 317 e 629 c.p. aggravati ai sensi dell'art. 7, del d.l. n. 152/1991, convertito, con modificazioni, dalla legge n. 203/1991, [La circostanza di cui sopra deve emergere dagli indizi a base della richiesta di rinvio a giudizio formulata nei confronti dell'imputato nei tre anni antecedenti la pubblicazione del Bando e deve essere comunicata, unitamente alle generalità del soggetto che ha omesso la predetta denuncia, dal procuratore della Repubblica procedente all'Autorità di cui all'articolo 6 d.lgs. 163/2006, la quale cura la pubblicazione della comunicazione sul sito dell'Osservatorio];
- p) il Partner non si trova - rispetto ad altro partecipante alla presente procedura di selezione - in una situazione di controllo di cui all'art. 2359 c.c. o in una qualsiasi relazione, anche di fatto, se la situazione di controllo o la relazione comporti che le domande sono imputabile ad un unico centro decisionale;
- 13 di essere informato che il contributo potrebbe non essere conferito ai candidati che, durante la procedura:
- a. sono soggetti a conflitto d'interesse;

b. si sono resi colpevoli di aver prodotto false dichiarazioni nel fornire le informazioni richieste dall'Amministrazione come condizione per la partecipazione alla Circolare o non forniscano affatto tali informazioni;

14 **(in caso di Cooperativa o Consorzio tra Cooperative)** che il Partner, in quanto costituente cooperativa ovvero in quanto partecipante a consorzio fra cooperative, è iscritto nell'apposito Albo delle Società Cooperative, istituito con D.M. 23 giugno 2004, al n. _____ ;

15 che il Partner **(in caso di organismo privato)**

è regolarmente iscritto, alla data di pubblicazione dell'avviso, al Registro di cui all'art. 42, comma 2, D.Lgs. 286/98 con numero di iscrizione _____ ;

non è iscritto al Registro di cui all'art. 42, comma 2, D.Lgs. 286/98 ma è disciplinato da uno Statuto/Atto costitutivo o comunque da un atto fondante: i) valido, efficace e regolarmente redatto in conformità alle disposizioni normative applicabili; ii) regolarmente registrato, ove richiesto, in uno Stato membro dell'Unione Europea; iii) recante la chiara finalità dell' assenza di uno scopo di lucro; iv) recante un oggetto sociale perfettamente compatibile con le finalità di cui alla Circolare e con la realizzazione del progetto cui il Partner partecipa ovvero che non è ricompreso tra i soggetti elencati agli artt. 52 e 53 del DPR n. 394/1999 in quanto ente di diritto pubblico **(NB: prima dell'attribuzione del finanziamento e comunque prima della sottoscrizione della Convenzione l'Amministrazione verificherà in ogni caso, secondo le modalità ritenute più opportune, la veridicità di tale autodichiarazione, escludendo i soggetti i cui atti fondanti non hanno le caratteristiche richieste)**

16 **(eventuale, per Soggetti qualificabili come organismi privati)** che il Partner è iscritto ai seguenti Albi o Registri nazionali e/o regionali:

Denominazione Albo e data di iscrizione

17 che il Partner disciplinerà per quanto di competenza la tracciabilità dei flussi finanziari derivanti dall'esecuzione del Progetto presentato in termini esattamente conformi alle disposizioni di cui all'art. 3 della L. 136/2010;

18 **DICHIARA** inoltre **(per Soggetti qualificabili come organismi privati):**

ai sensi dell' art. 85, comma 3 del D.Lgs 159/2011 di avere i seguenti familiari conviventi di maggiore età **:

Nome _____ Cognome _____

Luogo e data di nascita _____ residenza _____

Nome _____ Cognome _____

Luogo e data di
nascita _____

residenza _____

Nome _____

Cognome _____

Luogo e data di
nascita _____

residenza _____

Nome _____

Cognome _____

Luogo e data di
nascita _____

residenza _____

Nome _____

Cognome _____

Luogo e data di
nascita _____

residenza _____

Nome _____

Cognome _____

Luogo e data di
nascita _____

residenza _____

Nome _____

Cognome _____

Luogo e data di
nascita _____

residenza _____

Il/la sottoscritto/a dichiara inoltre di essere informato/a, ai sensi del D.Lgs. n. 196/2003 (codice in materia di protezione di dati personali) che i dati personali raccolti saranno trattati, anche con strumenti informatici, esclusivamente nell'ambito del procedimento per il quale la presente dichiarazione viene resa.

Ai sensi dell'art. 38, D.P.R. n. 445/2000, si allega copia fotostatica non autenticata, scannerizzata, del seguente documento di identità: Tipo Passaporto, n. AA32035773, rilasciato da Questura di Palermo il 26/08/2008 con scadenza il 25/08/2018.

N.B.:

- In caso di soggetto proponente strutturato in forma consortile il Consorzio e il soggetto membro dello stesso non possono partecipare al medesimo bando;

▪ in caso di allegazione di un documento di identità prorogato ai sensi dell'art. 31 del D.L. 112/2008, conv. nella L. 133/2008, la validità dello stesso è subordinata all'apposizione del timbro di proroga da parte del Comune competente. Il proponente è tenuto ad accertarsi, pena l'esclusione, della chiara visibilità della copia integrale del documento allegato e del timbro di proroga.

Luogo e Data _____

Firma del legale rappresentante p.t.
del Partner

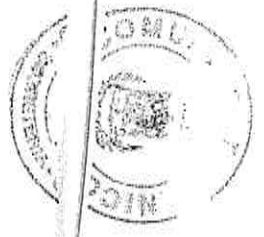

IL SINDACO
Dot. Salvatore Lo Bando

L'ASSESSORE ANZIANO

IL SEGRETARIO GENERALE
D.ssa Antonella Spataro

REFERTO DI PUBBLICAZIONE

(Art.11, comma 1, L. R. n. 44/91)

Reg. Pubbl. N. _____

Certifico io sottoscritto Segretario Generale su conforme dichiarazione del Responsabile Albo Pretorio, che copia del presente verbale viene pubblicato il giorno 20-06-2016 all'Albo Pretorio ove rimarrà esposta per 15 giorni consecutivi.

Il Messo Comunale

Il Responsabile Albo Pretorio _____

IL SEGRETARIO GENERALE
D.ssa Antonella Spataro

Il sottoscritto Segretario Generale, visti gli atti d'ufficio

ATTESTA

- CHE la presente deliberazione è divenuta esecutiva il _____ ;
- decorsi 10 giorni dalla data di inizio della pubblicazione, non essendo pervenute richieste di invio al controllo (Art. 12, comma 1, L. R. n. 44/91);
- Dichiarata Immediatamente Esecutiva (art.12, comma 2, L. R. n. 44/91);
- _____ ;

Data 17-06-2016

IL SEGRETARIO GENERALE
D.ssa Antonella Spataro